



Irk: Fleckvieh
Yetiştirici: Mayr Josef, 82449 Uffing Schöffau/De
DN (DE) 860660
Baba Hattı: HAXL

Tohumlama başarısı: +2%
BG Wölsau Herkese açık
Natural (CZ) mevcut değil

| | | | |
|---|--|----------------|----------------------------------|
| LICHTBLICK DE 09 52509087 113/114/+400+0,10+0,02 | LOSONE DE 09 45545174 | LOSAM | gTDD 125 |
| | EVITA DE 09 48271808 | REUMUT | |
| LAYLA DE 09 52571658 116/105/+242-0,10+0,03 6/6 9368-3,83-3,45-682 1.9995-4,67-3,46-813 | MINT DE 09 48271424 | MANIGO | SÜT 119 ET 107 SAĞLIK 106 |
| | LADY DE 09 49063446 5/5 8674-4,48-3,80-718 | PASSION | |

DAMIZLIK DEĞERLER (02.12.2025)

DK

gTDD 125 (93)

TDD -1, SÜT +0, ET -1, SAĞLIK -2

SÜT

+980 -0,18 +25 -0,06 +29

SÜT 119 (98)

| Bölüm | Kız. | SkG-Y%-P%-YPKg | Sürüş | Kız. | TG |
|--------------|------|--------------------|-------|------|----|
| 100-g: | 205 | 3122-3,95-3,18-223 | 9421 | 221 | - |
| 1'inci lakt. | 149 | 8616-4,14-3,49-658 | 9456 | 221 | 8 |
| 2'inci lakt. | 9 | 9204-4,24-3,55-716 | 9339 | 98 | 4 |
| 3'üncü lakt. | 0 | | | 0 | 0 |

ET

ET 107 (96)

| | | | | | |
|---------------------------|----------|----------------------------|----------|-------------------------------------|----------|
| Günlük kilo alımı: | 106 (97) | Karkas Performansı: | 108 (92) | EUROP sınıflandırma sistemi: | 103 (96) |
|---------------------------|----------|----------------------------|----------|-------------------------------------|----------|

SAĞLIK

EDD 118 (94)

SAĞLIK 106 (92)

| | | | | | | | |
|------------------------|----------|--------------------------------|----------|---------------------------------|----------|---------------------------------|----------|
| Uzun ömürlülük: | 101 (83) | Meme sağlığı indeksi: | 117 (95) | Somatik hücre sayısı: | 118 (95) | Mastitis: | 115 (73) |
| Süreklilik: | 103 (97) | Döl verim indeksi: | 97 (87) | Toynak sağlığı indeksi: | 95 (83) | Erk. döl ver. bozukluğu: | 106 (82) |
| Verim artışı: | 100 (92) | Doğum kolaylığı direkt: | 97 (98) | Doğum kolaylığı anneden: | 108 (92) | Kistler: | 99 (81) |
| Sağım hızı: | 96 (95) | Sağım davranışı: | 100 (79) | Buzağı canlılığı: | 100 (90) | Süt humması: | 111 (75) |

VÜCUT YAPISI

98 kızları: 105 - 95 - 118 - 98 (94)

| ÖZELLİK | 76 | 88 | 100 | 112 | 124 | 136 |
|----------------------------|-----|--------------|-----|-----|-----|-----------|
| Beden | | | | | | |
| Kaslılık | | | | | | |
| Ayak & Bacaklar | | | | | | |
| Meme Yapısı | | | | | | |
| Boy | 106 | küçük | | | | büyük |
| Sağrı uzunluğu | 105 | kısa | | | | uzun |
| Sağrı genişliği | 106 | dar | | | | geniş |
| Beden derinliği | 102 | sığ | | | | derin |
| Pelvis açısı | 107 | artan | | | | alçalan |
| Arka bacak açısı | 103 | düz | | | | açılı |
| Arka dizler | 113 | dolgun | | | | kuru |
| Tarak kemikleri | 111 | zayıf | | | | güçlü |
| Tırnak Yüksekliği | 115 | düşük | | | | yüksek |
| Ön meme uzunluğu | 111 | kısa | | | | uzun |
| Arka meme uzunluğu | 114 | kısa | | | | uzun |
| Ön meme bağlantısı | 88 | gevşek | | | | sıkı |
| Meme merkez bağı | 102 | zayıf | | | | güçlü |
| Meme taban seviyesi | 88 | derin | | | | yüksek |
| Meme başı uzunluğu | 105 | kısa | | | | uzun |
| Meme başı kalınlığı | 101 | ince | | | | kalın |
| Ön meme başı yerleşimi | 105 | geniş | | | | dar |
| Arka meme başı yerleşimi | 102 | geniş | | | | dar |
| Arka meme başı konumu | 103 | dışa doğru | | | | içe doğru |
| Fazladan ek meme başı | 103 | ek meme başı | | | | temiz |

Ari: ARF, B2F, DWF, F2F, F5F, TPF, ZLF
Genetik karakter: Beta Kazein A2A2, Kappa Kazein BB
Renk: 51% koyu kırmızı, 39% kırmızı, 10% koyu sarı
Renk Deseni: 64% tek renk, 3% alacalı, 33% benekli



kafa:

20% tek taraf gözlüklü, 25% çift taraf gözlüklü



KIZLAR

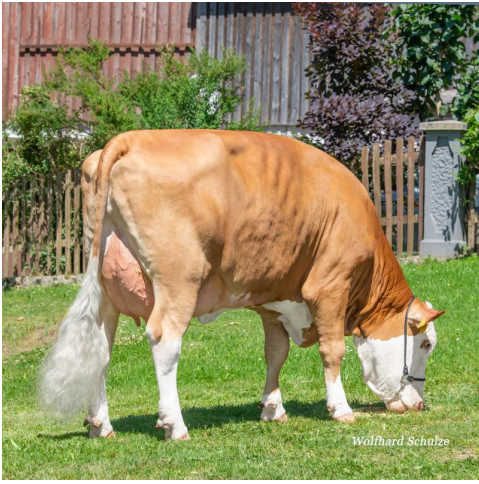

DE 09 56964265
(1. Lakt.'da

Yetiştirici: Harald Püttner- Mähring
Sahibi: Harald Püttner- Mähring



DE 09 56964272
(1. Lakt.'da

Yetiştirici: Harald Püttner- Mähring
Sahibi: Harald Püttner- Mähring



DE 09 56964261
(1. Lakt.'da

Yetiştirici: Harald Püttner- Mähring
Sahibi: Harald Püttner- Mähring

